



COMUNE DI GROSSETO

SETTORE LAVORI PUBBLICI  
Servizio edilizia istituzionale scolastica e beni vincolati

PROGETTO ESECUTIVO

Descrizione:  
STATO MODIFICATO  
Schema Impianti di scarico acque chiare e nere

Importo Lavori: - Importo Complessivo: -

Elaborato: Tav. 20 Scala: 1:200 1:1000 Data: Aprile 2018

Dirigente LL.PP.  
Ing. Luca Vecchieschi

Responsabile del Procedimento:  
Arch. Annalisa Camani

Progettista Opere Edili:  
Ing. Alessandro Villani

Collaboratori  
Geom. Lorenzo Fregosi  
Geom. Paolo Semplici

Progetto di Ristrutturazione dell'immobile EX "Casa dello Studente"  
per la realizzazione di una residenza multifunzionale con sinergie  
di auto-cuido tra residenti anziani, madri in difficoltà, bambini e  
giovani socialmente "fragili"

- linea acque nere in pvc 125mm
- tubazione acque nere 250mm
- tubazione acque chiare 250mm
- ☒ pozzetto 50x50 acque nere
- ☒ pozzetto 40x40 acque chiare
- canali con griglia per raccolta acque chiare

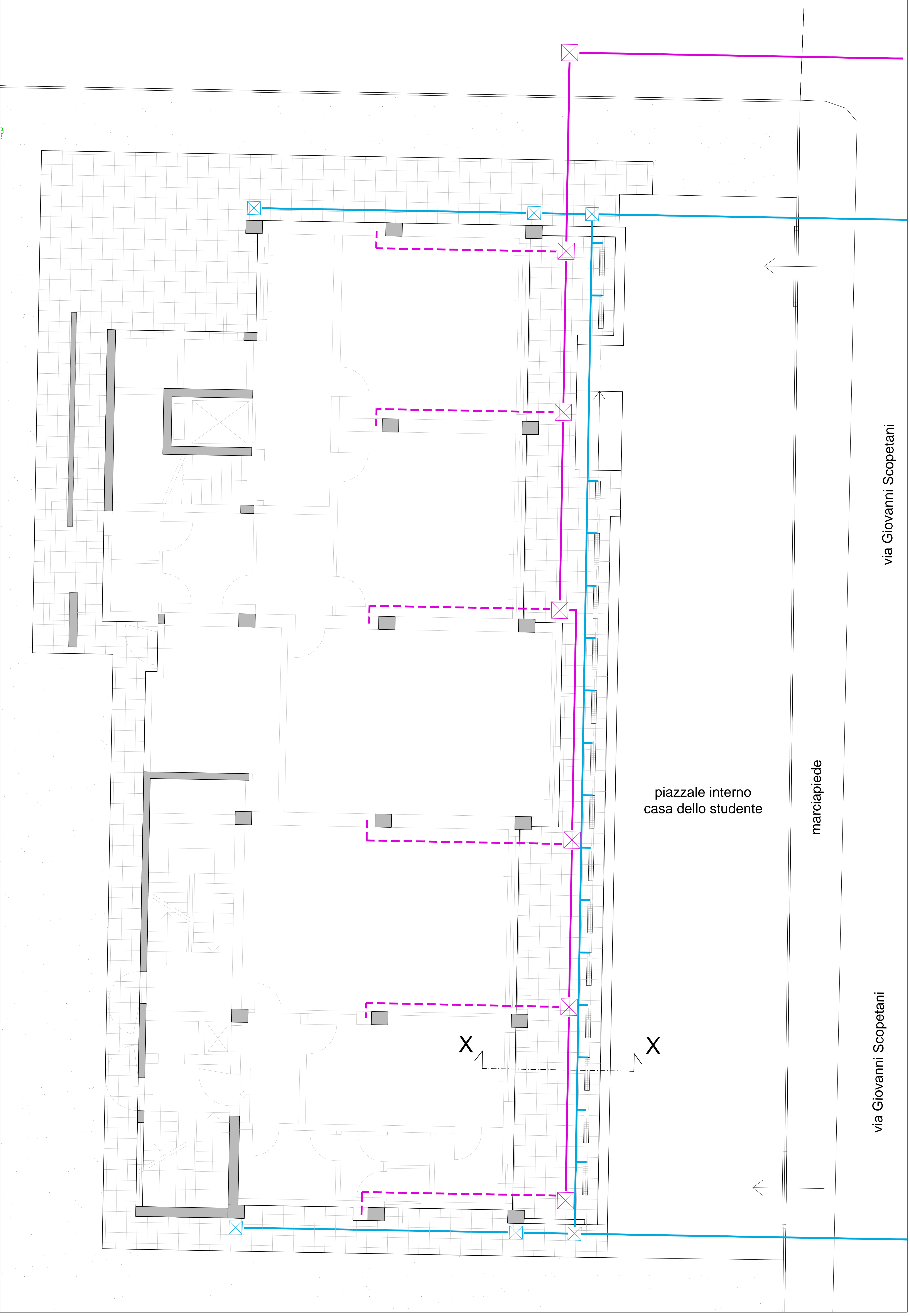

SEZIONE X - X  
Particolare nuovo marciapiede Esterno  
Scala 1:10

